THE SHANGHAI SKETCH

上海漫畫

57

中華郵政特准掛號認為新聞紙類

狂舞

張振宇作

中華民國十八年五月二五日（星期六）

上海山東路△字一號中國美術刊行社出版

朝鮮京城之停車驛 (王秀濤攝)

朝鮮京城南大門（即崇禮門）（王秀濤攝）

朝鮮京城之街市 (王秀濤攝)

黃警頑君，擅交際，尤熱心與國內外教育界周旋，上圖為三年前與蒙古教育界代表福松亭郭道甫二先生南遊時之合影，右為其速寫像。

上海美專代理校長劉穗九及其新立之校徽　陳成華攝

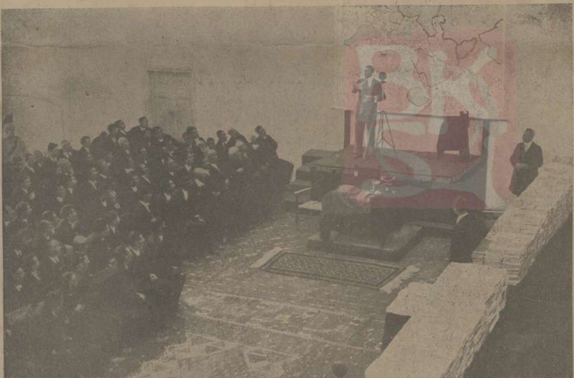

土耳其革命的成功，全歐震驚，政治上種種設施，澈底改造，不遺餘力，同時處于英俄二國間之阿富汗，受其應響，亦起而自謀，全持國王阿孟烏拉一人之力，排除回教舊俗．採用歐洲諸國之文明，以教誨其民，上圖為阿王革新制度之演講，聽者動容，惟近聞國內忽發生叛亂，阿王被迫出奔，一切均已破壞，殊可痛惜。左圖為阿王文字革新制下之警官攻習情形。

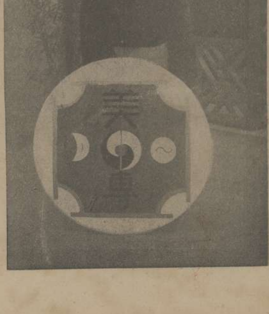

陝西省名跡水龍菴內之雕塑佛像

陝西省教育會攝贈

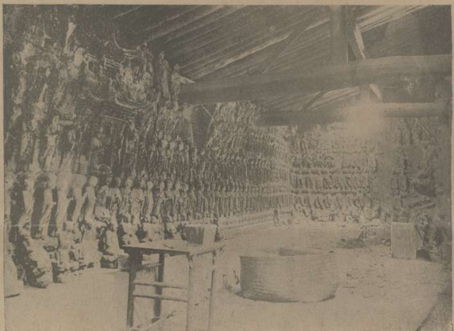

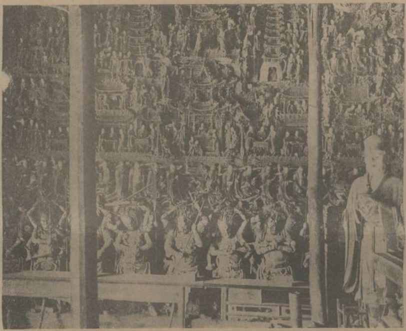

世界人體之比較（三一）

全人類的體格，隨着各地的氣候和山氣水性的變易，得着種種的判別，熱地上也只能見些黝黑色的蠢強族類，寒地上也只能見些滯重的粗白種類，溫和的地方合着有智慧性與靈活，膚色有透射性，飢肉柔凝，只是短缺一些天然的健康，從這樣的便可證實寒帶與熱帶的各種人的體格，是含着野性的健全，左右二圖，寒地與熱地的兩種人的比較，都非常充實地站着，爲另一種的肉感。

來潑崙的少女，有堅實耐寒的飢肉，而無靈活的氣慨。

歡迎牌
能與吸者以無限之快感
HWANG YING
CIGARETTES
CK-65

靜安寺路
斜橋車站
婦女服裝專家
雲裳公司
創造新裝
全滬第一！

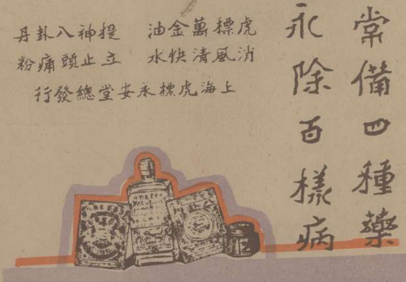
常備四種藥
永除百樣病
虎標萬金油
消風清快水
提神八卦丹
立止頭痛粉
上海虎標永安堂總發行

1.
2
3.
4
5.
6.
7
8.

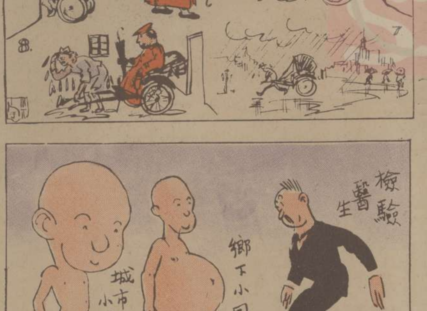
檢驗醫生
鄉下小囝
城市小囝

精神不死
革命尚未成功
同志仍須努力
總理遺像
五月十八日為陳英士殉國紀念
有飯大家吃！

今昔觀 陳作

不男不女的藝術家

他們從前一向是好朋友。他問他求一点差使做，他回答說：不瞞你說，勿要看我這身服体面，其實我有我的苦處

孔祥熙先生 振宇作

兩個人的特性 一個儘頑皮 一個儘大量 涵美作

本刊定閱價目

另售每期小洋一角
本埠半年大洋一元五角
全年大洋二元八角
外埠半年大洋一元六角
全年大洋三元
國外半年大洋二元
全年大洋三元八角
寄費在內郵票代銀九五計
算以一分半分爲限

廣告價目

每格高二英寸寬二寸四分之
三每月（四期算）單色二十
五元彩色四十元
長期，短期，封面，另議

歡迎投稿

攝影：時事的，風俗的，美術的，風景的，婦女的。

圖畫：封面，滑稽，裝飾，諷刺。（畫稿請用黑鈎，切勿着顏色，以便印刷。）

來稿欲退還者，請附足郵票。

編輯部啟

（右）男角王逞文君

辛酉劇社，此次表演『狗的跳舞』成績頗佳，下女角顧處震女士左男角袁牧之君

名醫王逞章君之夫人唐馥霖女士　（石世磐攝）

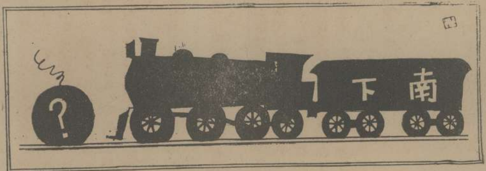

本報第五集彙刊出版

第五集彙刊之彩色封面

由張光宇先生精繪彩色封面，極艷麗動人，爲其得意之作，本社不惜工本，特用最合適之凸漆版印刷，顏色格外鮮美，在國中當推首創。

本刊十期彙刊，素爲外界所稱許，美術刊物，裝訂成冊，翻閱較爲便利。置之案頭，又非常美觀。貽贈友好，尤爲適當。

每冊售洋一元二角

批發詳章函索卽寄

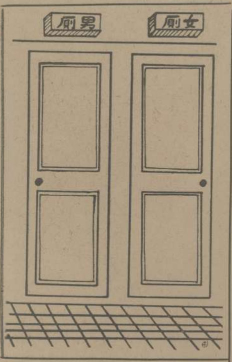

公共集場裏之不公共者　陳成華作

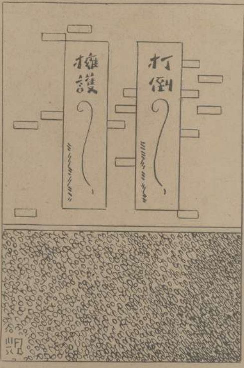

最活動的標語　胡同光作

畫家王遠勃君，留歐六載，成績優越，畢業於法國巴黎及馬賽兩美術專門學校，去歲歸國，攜歸作品不少，本報曾爲介紹數幀，王君現任美專西畫系主任。

雙鳳樓隨筆

葉靈鳳

一冊厚的書

有一位少年文人，在窮到無路可走的時候，便去拜訪他的一位富親戚，親戚是一位議員，是以改良社會自命的；文人拜訪的目的，是想托故告借一點買米的錢。

『啊啊，你來了麽？好極好極！我正在想遣人找你哩！』少年文人走進去，劈頭便出乎意外的受着這樣幾句熱烈的歡迎話，自己倒有點摸不着頭腦起來。

接着這位議員便講出他所以歡迎他的原故。他說他熱心社會事業，久想寫一部關於社會問題的書，腹稿久已成就，祇是事務紛忙，沒有閒暇可以執筆寫出，現在他來了，好極，他久知道他是有天才的，他時刻想請他代勞，由他將材料告訴他，請他替他將這部書寫好。

『我可以給你二千元的酬勞，假如你肯爲我將這部著作寫好，你肯麽？』這位親戚又問。

二千元！天外飛來的二千元！這樣的機會豈有放過之理，少年文人當然滿口答應。

『不過』這位親戚又說，』你假如答應替我代勞，還有三個條件你一定要遵守。第一，這部書一定要寫得長，字數愈多愈好。第二，註釋要多，每頁之下要有小字的註釋，愈詳愈好。第三，每章之後要附有本文參攷書，書名和著者愈多愈好，文字的種類也愈多愈好。總之，處處要顯出著者學問的淵博，以便將來印好時可以成一部厚而又厚的書。至於印刷費，你放心，我是不吝的。這樣的條件你肯承受麽？假如肯，今天先拿五百元現款去，以後陸續付清，三個月完稿交來。

今天就拿伍百圓現款！在窮的時候，錢的誘惑眞是超過了一切萬有的勢力，少年文人喜歡得幾乎要流淚了。

『不過，材料的大綱呢？』少年文人懷了五百元現款，臨走時才敢這樣問。

『那本書的材料麽？』這位議員先生說，『好孩子，我們都是親戚，你是很了解我的，我也很信任你。我相信我們彼此對於社會問題的見解大約不會有什麽區別，因此，爲經濟時間起見，我想不必費事再將我的意見告訴你，你儘管憑你的意見將這部書寫成好了。不過，你要曉得，超乎宗教和國家法律規定以外的議論我是絕端反對的？你祇要記住這一點好了。還有，這部書一定要寫得長，註釋要多，參攷書名要多。』

『是，是，半個月後我先拿一部份原稿給你看。』

『好，半個月後你再來拿伍百圓款項。』

懷着伍百圓，少年文人高興的回家去了。

（未完）

千代洋行
專售照相材料　代客冲晒放大
總行　南京路四七〇號　電話中央四六八號
分行　吳淞路十號　電話北三〇號

冠生園飲食部
佈置美化　雅潔絕倫
茶點　奶粉豬油鮑——每只一角　廣州星期美點——每碟五分　鮮嫩香茗——每壺一角　各式餃子——每碟五分
菜品　廣州酒菜——伊府鍋麵　海鮮炒賣——隨意小酌
冷品　冰淇淋——每客一角半　雪藤汽水
南京路畫錦里西　時間上午八時至晚十二時

『王先生』與『世界人體之比較』將印行單行本
『王先生』一稿，自逐期發表以來，極得讀者歡迎，現擬將第一年之五十期印成單行本，仍用三色套印，頗新穎悅目，誠爲中國出版界之創舉。是書現已從事編輯，大約兩月後可出版。『世界人體之比較』全稿約四十節，現已發表至三十節，待完載後亦預備編印單行本。實爲研究體育美術之大貢獻也。

第四集彙刊再版已出版

每冊售洋壹元二角

王先生

這兩天小陳常常來尋我，真討厭！若是到公園裡去，他一定尋不到。
老王和我做冤家，今天王家去不得，到第一公園去玩玩，散散心。
阿媛不在家裡，不妨到公園裡去尋尋看，我要勸她和小陳絕交。
第一公園
阿呀！小陳也在這裡！快到亭子後面裡去避一避！
怎麼老王也在這裏呢？還是到亭子裡去避避吧！
我想阿媛一定在那塊大草地上……
走來走去，腳酸了，倒到亭子裡坐坐再說。
第一公園尋不到，一定在第二公園。
真不巧！總碰著冤家對頭！
若是碰到小陳當面給他個沒趣
真討厭！爸爸知道了又要罵一頓！

華新公司
南京路先施公司對面
專售飾品
本公司附設理髮所
坐位舒適
技師高明
包君滿意

培德領帶
為中國最出色最漂亮的領帶，全世界所歡迎
總發行所 南京路勞合路对面
大慶里
分發行所 四川路九十一号福利对面

高亭
惟聽高亭唱片
纔足以過癮
總行 江西路五八号
電話 中央六五五六